

千歳 正バ 常勤介護

2026年 3月 新規オープン!!
開設までは既存施設での就業が可能です。
グループホーム しな暖
千歳市信濃4丁目8番16号(JR千歳駅から徒歩5分)

福利厚生 が充実!!

- 資格取得支援制度
受講日は勤務扱い、費用会社負担
- 親族の施設利用の優待制度有

◆ 介護職員〈正社員・パート〉

期 間▶雇用期間の定めなし
資 格▶年齢・資格不問
仕 事▶入居者の生活全般のサポート、食事・衣類の着脱・入浴などの介護補助業務など
給 与▶**正/月208,900円〜+処遇賞与年2回(夜勤手当4回分/24,000円含む)**
※夜勤手当6,000円/回
パ/時給1,075円
※夜勤手当6,000円/回
※介護・医療系の資格保持者は別途手当有

お気軽にお問い合わせください。

0123-29-5617 担当/黒坂

笑顔で過ごせる安心の場所と一緒に作りませんか？

休 日▶週2日
時 間▶日勤/8:00~19:00
※実働8h、3交替シフト制
※休憩1h、残業なし
夜勤/16:30~翌10:00 ※実働16h
※休憩1.5h、残業なし
待 遇▶社保完備、交通費規定支給、車通勤可、処遇改善金年2回(業績による)、資格取得支援制度有、食事社割有、敷地内禁煙

TNふれあいケアサービス株式会社

〒066-0033 千歳市北光5丁目4-3



求人情報、
お持ちしましたよー♪

仕事探すなら
求人ナビ

千歳 契バ 施設警備

時給 **1,200円**
施設警備員募集
パート勤務もご相談ください **あと1名!**

勤務先▶千歳市泉沢/TAA北海道会場
期 間▶1年ごとの更新制
仕 事▶車両の入出庫受付、簡単なPC操作有
時 間▶①9:00~18:00 ※休憩1h
②18:00~翌9:00 ※休憩計3h
③9:00~翌9:00 ※休憩計6h
※時間選択可、シフト勤務できる方なお可
※状況により残業の場合有
※月単位の変形労働時間制
勤 務▶月14日程度
給 与▶**時給1,200円 ※22時以降深夜割増有**
月収例/①×4日+②×4日+③×6日
=**239,100円**
待 遇▶社会保険完備、有給休暇、制服貸与、交通費規定支給、受動喫煙対策有

応募 0123-33-8225 [担当]採用係

(株)東洋実業 恵庭営業所
恵庭市黄金中央1丁目13-11 クレール黄金1F

恵庭 契バ 施設警備員

勤務先▶特定医療法人修道会 本田記念病院 /恵庭市下島松619-1
※断続的労働適用除外許可申請済み
仕 事▶施設警備業務(実際の業務はトータル3h程度の巡回です)
給 与▶**時給742円**
(最低賃金減額特例許可申請予定)
※認可までは時給1,075円
※22時以降深夜割増有
月収例/(夜勤4日×16h)+(24勤務3日×24h)×742円+深夜割増(9,093円)=**110,005円**
時 間▶①17:00~翌9:00
②12:00~翌9:00
③9:00~翌9:00(24h勤務)
※基本①③、場合により②も有
※残業なし
勤 務▶月7日程度
期 間▶1年ごとの更新
待 遇▶交通費規定支給、車通勤可、制服貸与、研修有、受動喫煙対策有
まずはお気軽にお電話ください。

0123-33-8225 [担当]採用係

(株)東洋実業 恵庭営業所
恵庭市黄金中央1丁目13-11 クレール黄金1F

千歳 正 介護支援専門員(嘱託)生活支援コーディネーター、点字図書室事務職

①生活支援コーディネーター(嘱託職員)
仕 事▶高齢者が地域で生きがいを持ち、自分らしい生活を送ることができるよう、必要なサービス提供体制の調整を行うお仕事です。
給 与▶**社会福祉に関する実務経験者/月給173,600円**
未経験者/月給154,600円 (採用後に指定の研修受講、経験に応じて月額173,600円になります。)
勤務先▶千歳市社会福祉協議会(千歳市東雲町1丁目11)
②点字図書室事務職(嘱託職員)
仕 事▶点字・録音図書制作・貸出、点訳・音訳研修会の企画、ボランティアの調整などを行うお仕事です。
給 与▶**点字・音訳の実務経験者/月給173,600円**
未経験者/月給154,600円
(採用後に点字・音訳の講習会を受講いただき、修了後、月額173,600円になります。)
勤務先▶千歳市総合福祉センター
(千歳市東雲町2丁目34)

①②共通項目

期 間▶令和8年4月1日~令和9年3月31日まで
(勤務状態良好の場合は更新可能)
資 格▶要普免(AT限定可)、基本的なパソコン操作(ワード・エクセル)が可能なる方
勤 務▶月の勤務日数は原則21日勤務、勤務時間は1週又は4週平均して1週につき29h勤務(シフト勤務表による。時間外勤務有)
休 日▶原則土・日・祝日および年末年始
※業務により出勤する場合有
時 間▶8:45~17:15(実働3~7.75h)
※6h以上の勤務で休憩有
※業務の都合により、繰り上げ・繰り下げ有
待 遇▶雇用保険、健康保険、厚生年金保険、通勤手当、雇用の6カ月後から6・12月にそれぞれ報酬加算(1カ月分)有、受動喫煙対策有

生活支援コーディネーター
点字図書室事務職
介護支援専門員
各1名募集



③介護・主任介護支援専門員(専任職員)

期 間▶雇用期間の定めなし
仕 事▶地域包括支援センターまたは居宅介護支援事業での要支援者・要介護者のケアプラン作成業務
資 格▶介護支援専門員、要普通免許(AT限定可)
給 与▶**主任介護支援専門員/月額239,500円**
介護支援専門員/月額228,400円
時 間▶8:45~17:15 ※休憩45分 ※時間外有
休 日▶日曜日、他週1日(週休2日)、国民の祝日(勤務の場合、同日数を休日)、年末年始
待 遇▶各社保完備、通勤・扶養・住宅手当、期末・勤勉手当、退職金有、受動喫煙対策有
勤務先▶祝梅ほっとす(千歳市流通3丁目3-16)

詳しい応募方法・申込書類等はHPより確認できます。

千歳市社会福祉協議会 検索

お問合せ 0123-27-2525 総務課 総務係

社会福祉法人 千歳市社会福祉協議会
〒066-0042 千歳市東雲町1丁目11

恵庭 正バ 介護

介護スタッフ募集
働き方要相談 60代の方も頑張ってます

◆介護スタッフ/正社員・パート

期 間▶雇用期間の定めなし
仕 事▶入居者・認知症患者がある方の日常生活のお手伝い
資 格▶不問、未経験の方大歓迎、マンツーマンで指導させていただきます。
給 与▶**正/月189,200円 パ/時給1,080円~**
※試用期間3カ月/時給1,080円~
時 間▶①7:00~16:00 ※休憩1h
②8:30~17:30 ※休憩1h
③10:30~19:30 ※休憩1h
④17:00~翌9:00(夜勤/月4~5回有)
※休憩1h
シフト制 ※希望に添います、残業ほぼなし
勤 務▶正/週5日 ※週休2日(希望休有)
パ/週2~5日 ※日数応相談(希望休有)



人生楽笑

日勤のみや夜勤のみもOK♪

待 遇▶各社保完備、資格手当(試用期間後)、車通勤可、夜勤手当1回5,000円、交通費(月25,000円まで)実費支給、処遇改善手当年3回別途支給、処遇改善手当(毎月)、正職員登用制度有、受動喫煙対策有

まずはお電話ください。

0123-37-2985 担当 小野瀬

グループホーム 北のくになら
南セカンドライフ
〒061-1353 恵庭市島松本町4丁目8-25

いつでもどこでも
求人ナビ
ちゃんと 求人ナビ 検索
https://chanto.biz/qnavi/

WEBなら 1週間 **5,500円**で **求人広告が掲載できます**

★紙面の求人広告に出稿の場合は、WEBにも無料掲載致します! **申し込みは▶**

「ちゃんと」紙面とWEBサイトのクロスメディアで求人募集が可能となります。お気軽にお問い合わせください!

WEB https://chanto.biz/qnavi/ad/
FAX 0123-27-4911
求人ナビ編集部 0123-27-2611

恵庭 アバ 商品仕分け担当

期 間▶3カ月の試用期間後~翌2月末まで ※その後1年ごとの契約更新
給 与▶**【一般商品仕分け担当】時給1,100円** **【重量物含む商品仕分け担当】時給1,240円**
時 間▶**【一般】8:00/8:30/9:00~15:30/16:00/16:30/17:00(休憩1h)**
【重量物含】8:00/8:30/9:00~15:30/16:00/16:30/17:00(休憩1h)
※送迎バスに若干名空席有
※作業量により残業の可能性有
(可能な方にのみお願いしています。)
勤 務▶週2日勤務⇒火水木のうち2日間、応相談
週3日勤務⇒火~木
週4日勤務⇒月~木
週5日勤務⇒月~金
休 日▶土・日
資 格▶祝日勤務可能な方、60歳未満の方(定年60歳のため)、学生不可
待 遇▶勤務時間により社会保険適用、有給休暇有(6カ月勤務後付与)、交通費規定支給(月額上限50,000円)、制服貸与、車通勤可、センター内全面禁煙

DCM株式会社 恵庭商品物流センター
〒061-1433 恵庭市北柏木町5丁目3-1

DCMの物流センターで
働いてみませんか
各店舗へ発送する商品の検品と
仕分けのお仕事です!!

★面接の際に、業務見学をしていただきます。
実際の作業風景を見ていただきながら、
業務内容を説明しますのでご安心ください。

応募 ご応募、お問合せ、ご相談、見学希望など下記担当者宛に、直接お電話ください。

0123-39-2133 担当/中野

恵庭 バ 送迎ドライバー

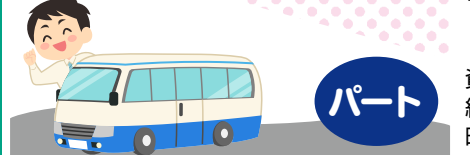
送迎ドライバー募集!

パート

まずはお気軽にお電話ください。
面接は恵庭クリニックで行います。担当/田中
0123-33-0011 (受付) 9~17時

社会医療法人 北農会
恵み野病院附属恵庭クリニック
〒061-1409 恵庭市黄金南4丁目1-1

期 間▶6カ月ごとの更新制
仕 事▶透析患者の送迎(恵庭市内・千歳・北広島・長沼)、車両管理、診療所の施設管理、恵み野病院との間で物資などの輸送
資 格▶要普通免許
給 与▶**時給1,080円**
時 間▶6:50~15:30、8:00~15:30、12:00~15:30、12:00~20:00
※休憩30~60分
※状況により残業有
休 日▶日曜、元旦
勤 務▶週2~3日(金・土は必須) ※応相談
待 遇▶各社保完備(時間による)、受動喫煙対策有

千歳 アバ クリーニング店受付、工場作業

クリーニング店舗&工場スタッフ募集!

人を元気に! 服を元気に!

クリーンスター 千歳工場・勇舞本店 千歳市北陽8丁目

ご応募は電話又はWebから
受付時間/9~18時

0123-23-4874

クリーニング店受付スタッフ

仕 事▶クリーニング店の受付、タグ付け等
時 間▶8:00~20:00の間で4~6時間の勤務
シフト制、残業なし、開店または閉店
いずれかの勤務をお願いします。
場 所▶市内4店舗どこでもOK
・東郊店 千歳市東郊2丁目15-17
・千代田店 千歳市千代田町1丁目9-2
・朝日町店 千歳市朝日町4丁目1-1
・勇舞本店 千歳市北陽8丁目12



クリーニング工場内スタッフ

仕 事▶衣類の洗濯、乾燥、仕上げ、包装など
※ほとんどが機械での作業です
ピットボタンを押すだけでできる
ので未経験者でも簡単!
時 間▶9:00~17:00の間で1日4時間~OK
※残業なし。希望の働き方をお伺いします
【共通項目】
期 間▶雇用期間の定めなし
資 格▶未経験者歓迎、年齢不問
給 与▶**時給1,075~1,100円**※勤務条件による
勤 務▶週1~5日勤務 ※日数は希望にて調整
待 遇▶交通費規定支給、制服貸与、社内割引、車通勤可、建物内禁煙

